ALCALDÍA IZTAPALAPA 2024 - 2027

IZTAPALAPA, ORGULLO DE LA TRANSFORMACIÓN

CUITLÁHUAC

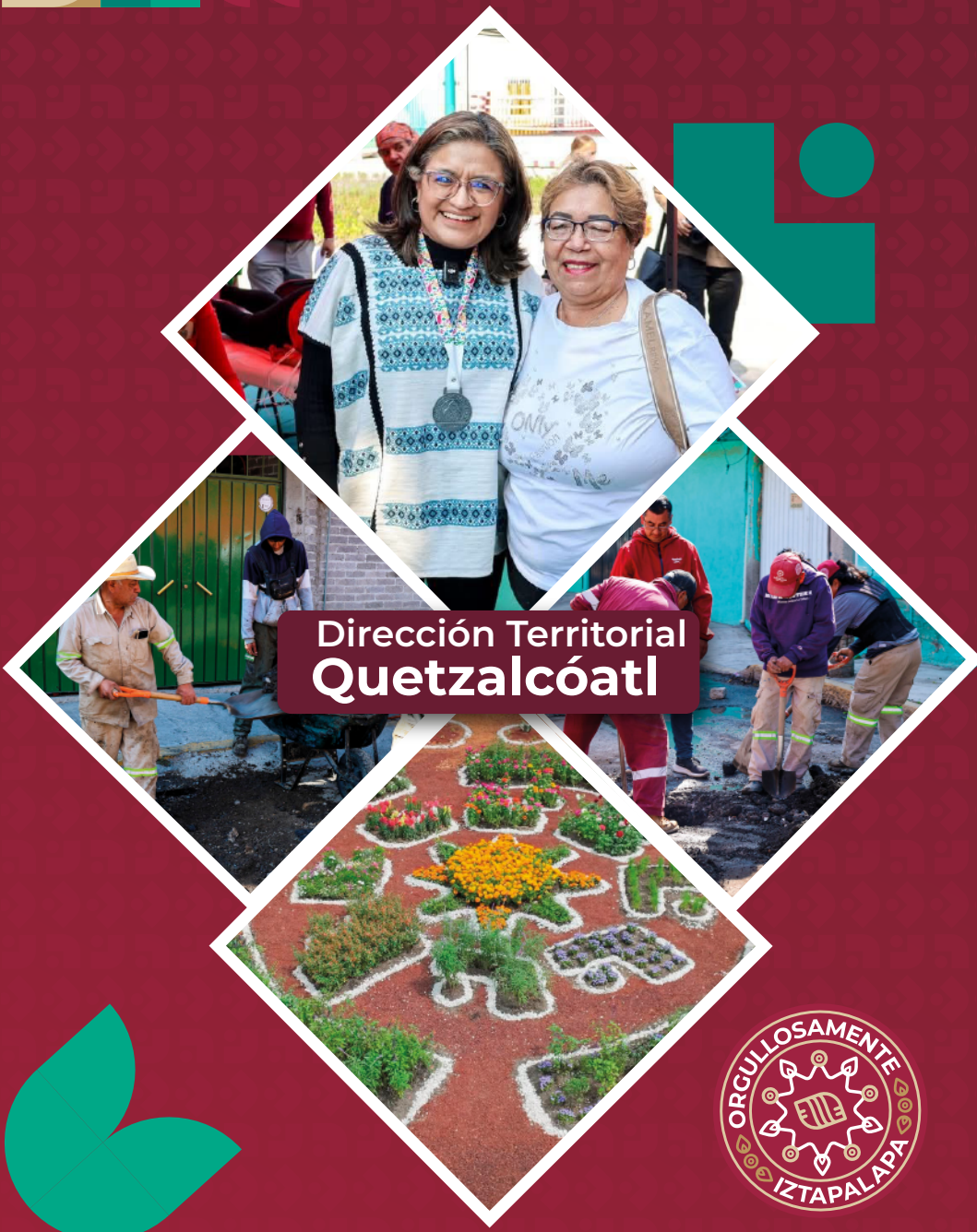

Dirección Territorial Quetzalcóatl

ORGULLOSAMENTE IZTAPALAPA

Iztapalapa se reestructura para tu bienestar.

Alcaldesa

Aleida Alavez Ruiz

Alcaldía Iztapalapa

alcaldia_iztapalapa

iztapalapa.cdmx.gob.mx

¡Escanéame!

Nos organizamos en

9 Direcciones Territoriales

para proporcionarte servicios más oportunos y eficientes.

Direcciones Territoriales

- Acahualtepec Teotongo
- Acatitla
- Aculco
- Atlalilco Axomulco
- Aztahuacan
- Los Culhuacanes
- Quetzalcóatl
- Tezonco
- Vicente Guerrero

Servicios que ofrece la Dirección Territorial Quetzalcóatl

- Balizado
- Bacheo
- Luminarias
- Desazolve con varilla
- Jardinería
- Poda
- Asesoría jurídica
- Trámites

Si vives en estas colonias, ésta es tu territorial

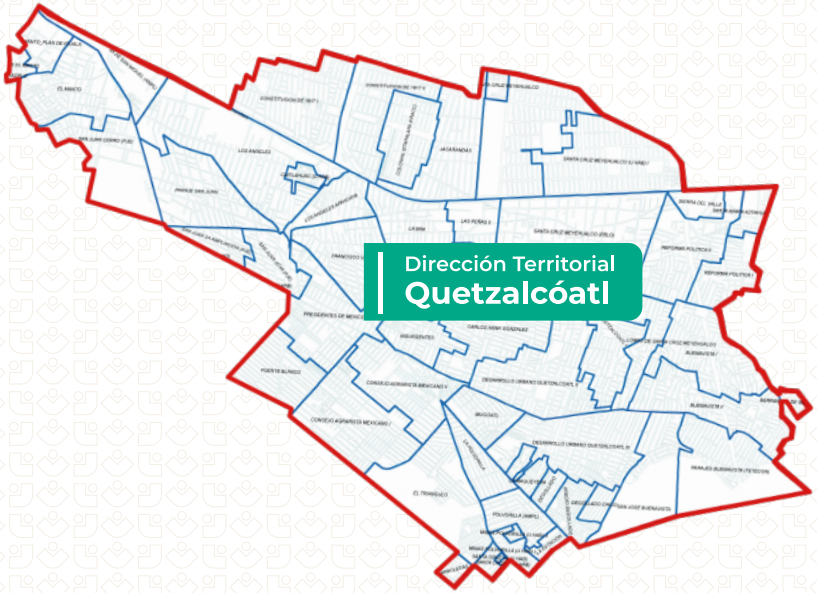

- Arboledas
- Barrancas de Guadalupe
- Carlos Hank González
- Fracc. Colonial Iztapalapa
- U.H. Cuitláhuac
- Degollado
- Degollado Chico
- El Manto
- El Manto - Plan de Iguala
- El Triángulo
- Francisco Villa
- Insurgentes
- Jacarandas
- La Era
- La Estación
- La Magueyera
- La Polvorilla
- Ampl. Polvorilla
- Las Peñas I
- Lomas de Santa Cruz Meyehualco
- Lomas del Manto
- Los Ángeles
- Los Ángeles Apanoaya
- U.H. Minas Polvorilla I
- Mixcóatl
- Paraje San Juan
- Parajes Buenavista (Tetecon)
- Predio Degollado
- Presidentes de México
- Puente Blanco
- San José Buenavista
- Paraje San Juan 2A Ampliación
- Paraje San Juan Cerro
- Paraje San Juan Joya
- Pblo. Santa Cruz Meyehualco
- U.H. Santa Cruz VI
- U.H. Santa Cruz VII
- Sierra del Valle
- Ampl. 8A de San Miguel
- Buenavista I
- Buenavista II
- Consejo Agrarista Mexicano I
- Consejo Agrarista Mexicano II
- Constitución de 1917 I
- Constitución de 1917 II
- Desarrollo Urbano Quetzalcóatl I
- Desarrollo Urbano Quetzalcóatl II
- Desarrollo Urbano Quetzalcóatl III
- Reforma Política I
- Reforma Política II
- U.H. Santa Cruz Meyehualco I
- U.H Santa Cruz Meyehualco II
- Las Peñas II
- U.H Santa María Aztahuacan
- Predio Santa Cruz Meyehualco
- U.H Minas Polvorilla II

55 5690 7471

Territorial Quetzalcóatl
Agustín Melgar s/n, Las Peñas, Alcaldía Iztapalapa, Ciudad de México, C.P. 09750.

También contamos con...

Espacios de Cuidados

- Cuidado de la salud (Enfermería)
- Acompañamiento psicológico
- Cuidado de las infancias
- Rehabilitación física
- Autocuidado
- Casa de Día

Jacarandas
Ignacio Luis Vallarta No. 36, Col. Jacarandas.

Cedros
Av. López Portillo 3, Col. Consejo Agrarista.

Presidentes de México
Miguel Alemán s/n, Col. Presidentes de México.

La Comuna
Villanueva Azcague 16, Col. Desarrollo Urbano Quetzalcóatl.

Las Rosas
Rosas, mz 7 lt 20, Col. Buenavista.

El Manto
Aloe y Mafafa, Col. El Manto.

Elena Poniatowska
Esq. Av. Sexta, calle 55, Col. Santa Cruz Meyehualco.

Comedor "Rubén Jaramillo"
José de Molina 2, Lomas de San Lorenzo.

Lecherías y Tiendas Bienestar

Leche fortificada de alto valor nutricional y alimentos nutritivos de calidad a precios bajos.

Santa Cruz Meyehualco
Av. 4, entre calle 31 y calle 35, U.H. Santa Cruz Meyehualco.

Yuguelito (Rubén Jaramillo)
Av. Benito Juárez, La Polvorilla, Lomas de San Lorenzo.

Red de Huertos Tlalacalli - NHACU

Talleres y capacitaciones en Agroecología y Educación Ambiental.

Nopalli
Av. de las Torres 360 Los Ángeles.

Don Paulino
Av. Luis Manuel Rojas, Constitución de 1917.

Caricaturas
Quinta Cda. Camino a las Minas, Buenavista.

Reforma
2da. cerrada de Jalisco, esq. Reforma Informática, Col. Reforma Política.

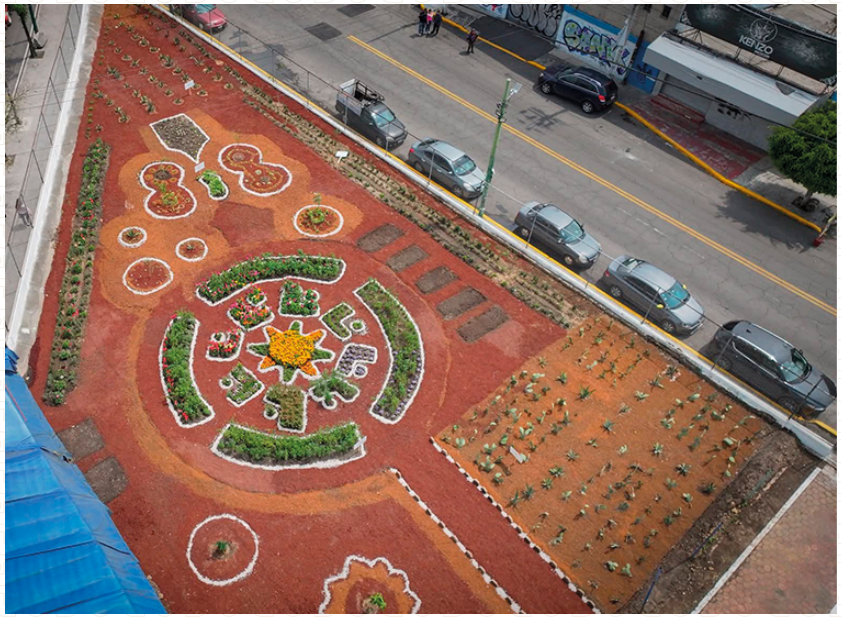

Teléfonos de emergencia

Base Cuitláhuac

55 5445 1111

55 5445 1014

Mandos Policía Auxiliar

Cobra 1	56 1327 1847
Cobra 1-1	56 1327 1306
Cobra Delta 1	56 1327 1746
Cobra Delta 2	56 1327 1784
Cobra Delta 3	56 1327 1806
Cobra Delta 4	56 1327 1905

Alcaldía Iztapalapa

Jefe "Odiseo"
56 1327 1642

Coordinador "Enoc"
56 1327 1700

J.U.D Combate "Enoc Gama"
56 1327 1883

J.U.D Planeación "Enoc Delta"
56 1327 1488

Protección Civil: 55 6417 5128